P A R K M I E J S K I W M I E C H O W I E - R E W I T A L I Z A C J A

DOKUMENTACJA ORYGINALNA
- DOKUMENTACJA CHRONIONA PRAWEM AUTORSKIM

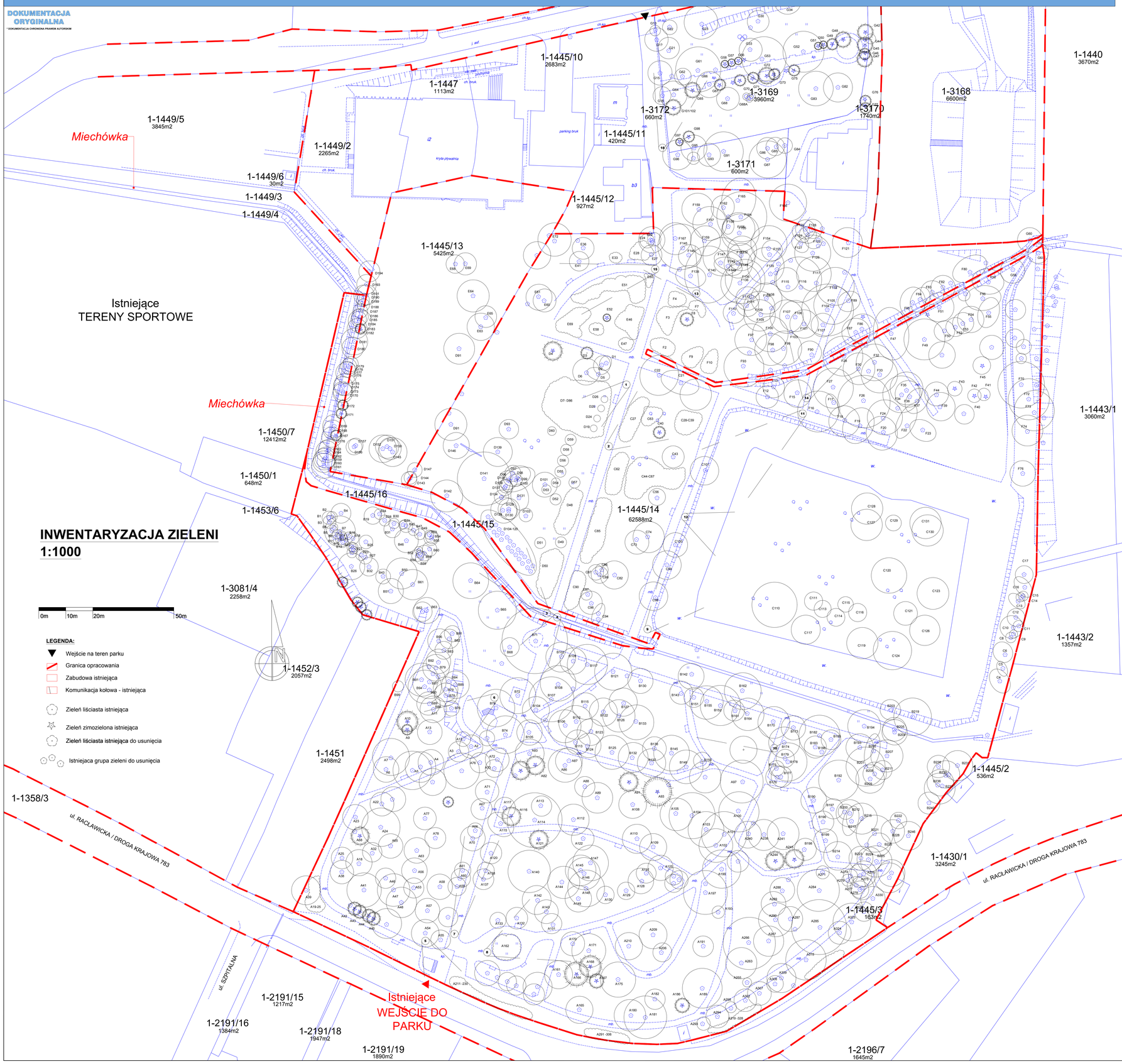

INWENTARYZACJA ZIELENI
1:1000

1. WIDOK NA GŁÓWNĄ ALEJĘ PARKOWĄ Z ŚWIERKAMI NA PIERWSZYM PLANIE

2. WIDOK NA GŁÓWNĄ ALEJĘ PARKOWĄ Z ŚWIERKAMI NA PIERWSZYM PLANIE

3. WIDOK NA RZEKĘ MIECHÓWKĘ

4. WIDOK NA GŁÓWNĄ ALEJĘ PARKOWĄ Z OKNA PAWILONU EDUKACYJNEGO JEZIORA WYNOSZĄCEGO

5. WIDOK NA BRAMĘ WEJŚCIOWĄ

6. WIDOK NA ALTANĘ PARKOWĄ ZE SKARPĄ W TLE

7. WIDOK NA GŁÓWNĄ ALEJĘ PARKOWĄ DO STRONY BRAMY WEJŚCIOWEJ

8. WIDOK NA STARĄ CZĘŚĆ PARKU

9. WIDOK NA WYSPĘ

10. WIDOK NA STARĄ CZĘŚĆ PARKU Z ELEMENTAMI NOWYCH NASADZEŃ

11. WIDOK NA WYSPĘ

12. WIDOK NA WYSPĘ

13. WIDOK NA BUDYNEK SANITARNY W TLE

14. WIDOK NA GRUPĘ DRZEW

15. WIDOK NA ISTNIEJĄCY KLOMB

16. WIDOK NA ISTNIEJĄCY PLAC ZABAW

PUGKIP Miechów

MAPA DO CELÓW PROJEKTOWYCH

Sporządzona w celu Przekazania danych Geodezyjnych Kartograficznych i Projektowych w Miechowie, ul. Szewska 41, 32-200 Miechów dla dokumentacji projektowej na działkach: 1449/5, 1449/6, 1449/3, 1449/4, 1447, 1445/10, 1445/11, 1445/12, 1445/13, 1445/14, 1445/15, 1445/16, 1450/7, 1450/1, 1453/6, 1449/2, 1445/2, 1445/3, 1444/1, 1448, 1446/2, 1446/3, 1446/4 położonych w Miechowie.

SKALA 1:500

GG.6642.2.96.2015

SEKCJA	103.121.122.2, 103.121.122.3
Woj.	małopolskie
Powiat:	miechowski
Jedn. ewid:	120805_4 Miechów
Obręb:	0003 Miechów
Działka:	2320, 3171, 3173
Układ odniesienia wysokości:	KRON86
Układ wsp. płaskich:	1965/3
Sytuacja i rzędna z branżami	

miechów, 25.02.2015r.

Geodeta Uprawniony
Uprn Nr 221
Zbigniew Reczkowski

Wykonał: 25.02.2015r.

Mapa sporządzona na podstawie mapy zasadniczej pozyskanej z PODGiK w Miechowie do zgłoszenia pracy geodezyjnej G.6.6642.2.96.2015 oraz pomiaru szczegółowego wykonanego w lutym 2015 roku.

Granice działek projektowanych nanoszono na podstawie numerycznej mapy ewidencji gruntów otrzymanej z PODGiK w Miechowie dla celów ewidencyjnego ksiądz mierzy i miasta Miechów

Sieć uzbrojenia terenu wnoszono na podstawie numerycznej mapy zasadniczej, istniejących na miejscowych map zasadniczych i uwzględniono z branżą i pomiarowej na gruncie na dzień wykonania pomiaru.

Nie wykluczą się istniejące w terenie sieci uzbrojenia terenu nie zgłoszonych do ZUDT w Miechowie.

Z tłumaczeniem Ticknowym (linia przerywana) (czerwone pole) należy aktualizacji mapy.

Potwierdza się, że niniejszy dokument geodezyjno kartograficzny w wyniku przeprowadzonej weryfikacji w ZASOBIE GEODEZYJNO KARTOGRAFICZNYM i KRAJOWYM jest aktualny na dzień jego wydania

Starosta Miechowski
Z upoważnienia Starosty Miechowskiego
Geodeta - rejestr nr 221
Zbigniew Reczkowski
Data ważności dokumentu: 2015-03-25
Z upoważnienia Starosty
INSPEKTOR
Zbigniew Reczkowski

PRZEDSIĘBIORSTWO USŁUG GEODEZYJNYCH KARTOGRAFICZNYCH I PROJEKTOWYCH
32-200 MIECHÓW, ul. Szewska 41
tel./fax 41 / 38-308-12
NIP 659-100-04-65

AARZ ATELIER ARCHITEKTURY Radosław Żurawicki

PROJEKTOWANIE ARCHITEKTURA DESIGN
ATELIER ARCHITEKTURY RADOSŁAW ŻURAWICKI
ul. Św. Jana Sk 59 000 Sosnowiec www.aarz.pl tel. 5184612382

REWITALIZACJA PARKU MIEJSKIEGO W MIECHOWIE

Inwestycja:
„Rewitalizacja Parku Miejskiego w Miechowie"

- Roboty budowlane polegające na przebudowie istniejących i budowie nowych ścieżek parkowych, montaż małej architektury: ławek, koszy na śmieci, stojaków kowalskich, fontanny fip, przebudowie wejścia do parku i ogrodzenia, montaż samoczynnych bramek parkowych i bramy wjazdowej, montaż oświetlenia parkowego, montaż tablic informacyjnych, montaż wiaty widokowej przy jeziorku, montaż urządzeń sportowych siłowni zewnętrznej, budowa dwóch placów zabaw, odbudowa drewnianego mostu na wyspie parkowej, przebudowa linii brzegowej, podniesienie poziomu wyspy parkowej celem umocnienia i stabilizacji gruntu, przebudowa dojazdów do istniejącej zabudowy, budowa pergoli parkowych, przebudowa istniejącej wiaty śmietnikowej, rozbiórka nawierzchni bitumicznej, rozbiórka nawierzchni betonowej, rozbiórka nawierzchni betonowej, rozbiórka nawierzchni z przykrycem, oraz przebudowa sieciowej istniejącej hydroforu w ramach zadania

Podstawa:
Zgodnie ze stroną tytułową projektu

Z02

Tytuł rysunku: INWENTARYZACJA ZIELENI ISTNIEJĄCEJ	Data projektowa: PROJEKT BUDOWLANY
	Branża: ZAGOSPODAROWANIE DZIAŁEK
Skala rysunku: 1:1000	Numer dokumentacji: 223 / Numer projektu: 44/2014
Data sporządz.: CZERWIEC 2015	Data poprawek: ---- / Klient: GMINA MIECHÓW

ARCHITEKT KRAJOWCZY:
mgr inż arch. Joanna Nicolas
nr ewidencyjny 0403/2004

ARCHITEKTURA - PROJEKTANT:
mgr inż arch. Radosław Żurawicki
nr upr. 0012/2004/2008
nr ewidencyjny
w ewidencji architektonicznej izby samorządu